

歩行動画トリミングツール

Loc-IT

インストールガイド



Loc-IT インストールガイド

目次

1 Loc-IT とは	1
2 インストール／アンインストール.....	2
2.1 インストール	2
2.2 アンインストール.....	6

改定履歴

1 Loc-IT とは

この度は「歩行動画トリミングツール Loc-IT」をお買い上げいただき、誠にありがとうございます。

Loc-IT は、学会発表や論文発表で動画を使う際、動画の任意の領域を拡大して新しい動画にするツールです。10m 歩行を撮影した動画を編集すると被験者が常に同じ大きさに写る動画に変換することができます。直感的な操作で、動画をトリミングすることができます。

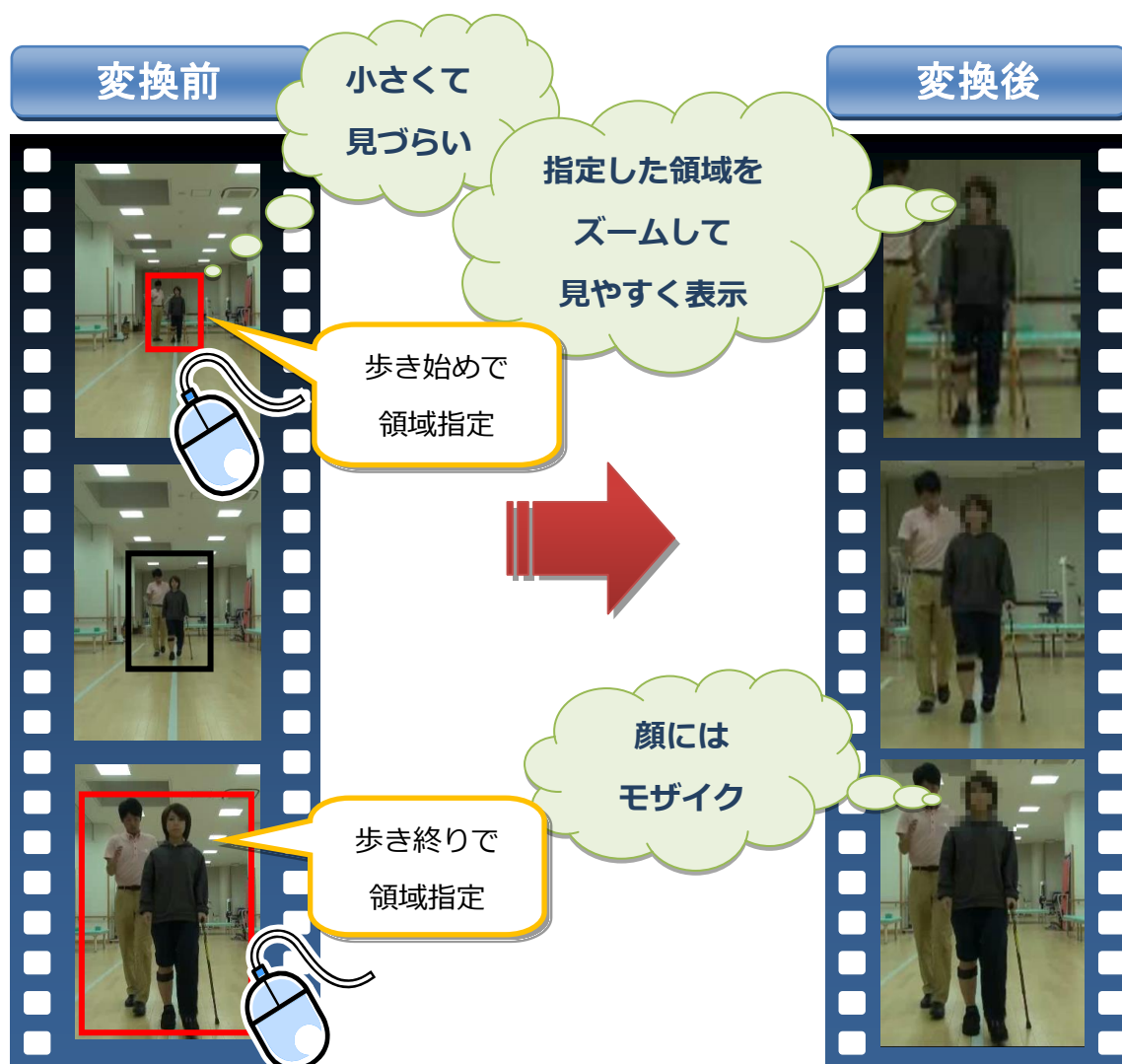

Loc-IT

2 インストール／アンインストール

Loc-IT のインストール／アンインストール方法を説明します。

2.1 インストール

次の手順に従い、Loc-IT をインストールします。

Loc-IT は、インストーラの中でインターネットに接続してライセンス情報を確認します。インストールする PC をインターネットに接続してからインストールを行ってください。
(パッケージ版をお買い求めの場合は、インターネットに接続する必要はありません。)

1) 「Loc-IT_R1.0.0.1301.exe」または「Loc-IT_Prot_R1.0.0.1301.exe」(バージョン番号はご購入の時期により異なります)をダブルクリックして、セットアッププログラムを起動します。



重要



インターネット接続について

次のような画面が表示される場合は、お使いの PC がインターネットに接続されていない可能性があります。まずインターネット接続が完了して各ホームページなどを閲覧できる状態になっているか確認してください。確認ができましたら、再度セットアッププログラムを起動してください。

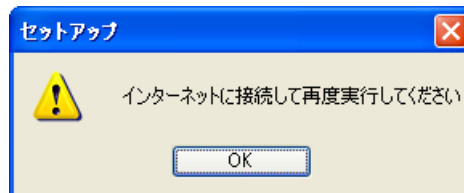

2) 説明文を読んで[次へ] を選択します。



[Loc-IT セットアップ] 画面

3) 次の画面では、「ソフトウェア製品使用許諾契約書」が表示されます。全ての条項に同意する場合のみ[同意する]をチェックして、[次へ] を選択します。

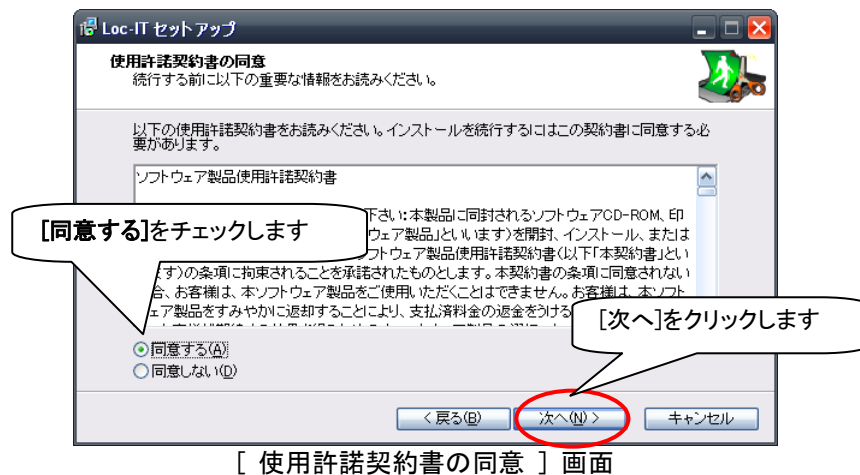

4) 次の画面では、インストールの情報をサーバに送信し、ライセンス情報を確認します。ライセンス情報が確認できたら[次へ]を選択します。

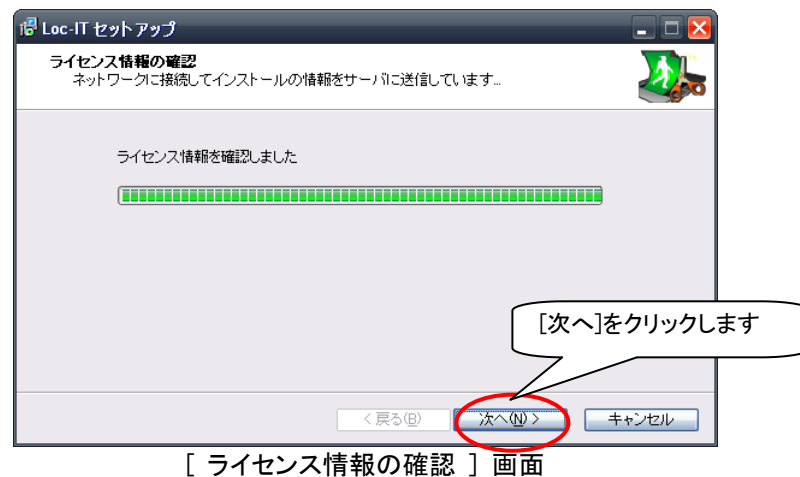

5) 次の画面では、インストール先のフォルダを決定します。特別な理由がない限りデフォルトのフォルダを使用します。インストール先を指定したら[次へ]を選択します。

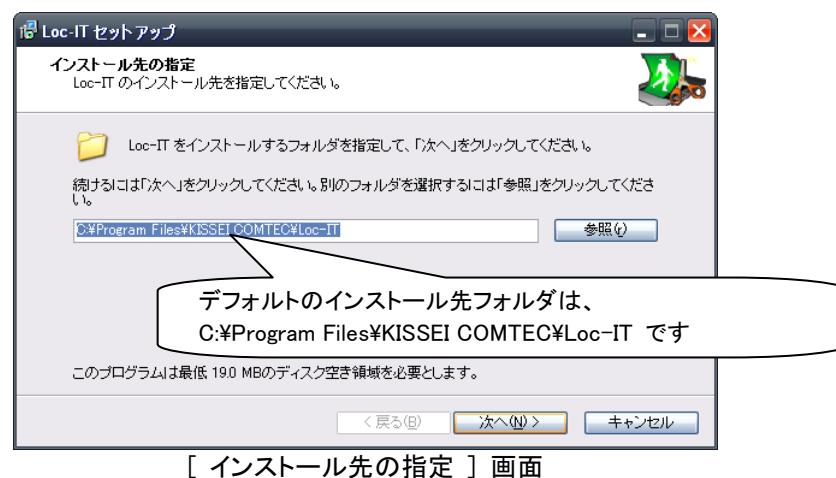

6) 次の画面で、インストールする内容を確認します。[インストール]を選択するとインストールが始まります。

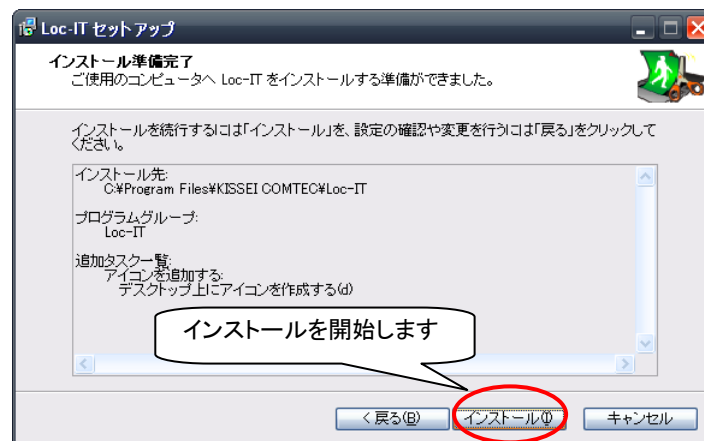

[インストールの準備完了] 画面

7) インストールしている間、しばらくお待ちください。



[セットアップ状況] 画面

8) 引き続き、ビデオコーデックのインストールを行います。
画面には、進行状況を表す画面だけが表示されます。

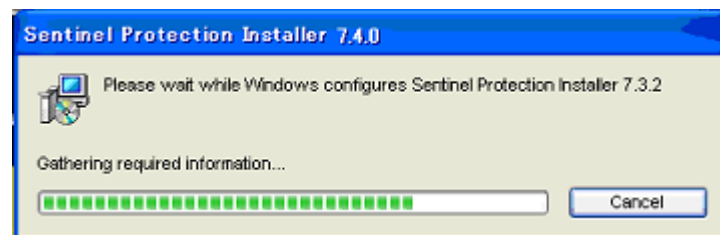

[ドライバのインストール] 画面

9) [終了]を選択し、セットアップを終了します。



[セットアップウィザードの完了] 画面

2.2 アンインストール

次の手順に従い、Loc-IT をアンインストールします。

1)コントロールパネルを開きます。

Windows7 の場合： [スタート]ボタンをクリックして[コントロールパネル]を選択します。

Windows10 の場合： [スタート]ボタン上でマウスの右ボタンをクリックしたときに表示されるメニューから[コントロールパネル]を選択します。

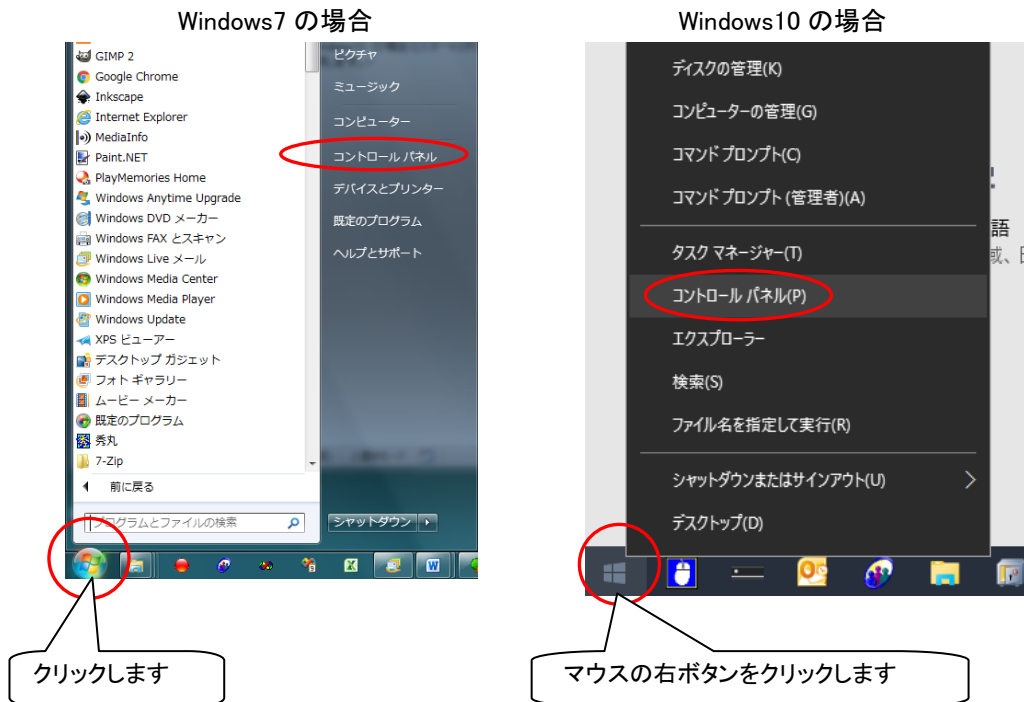

2)コントロールパネルから、「プログラムのアンインストール」を選択します。

3)リストから「Loc-IT」を選択して[削除]ボタンをクリックします。

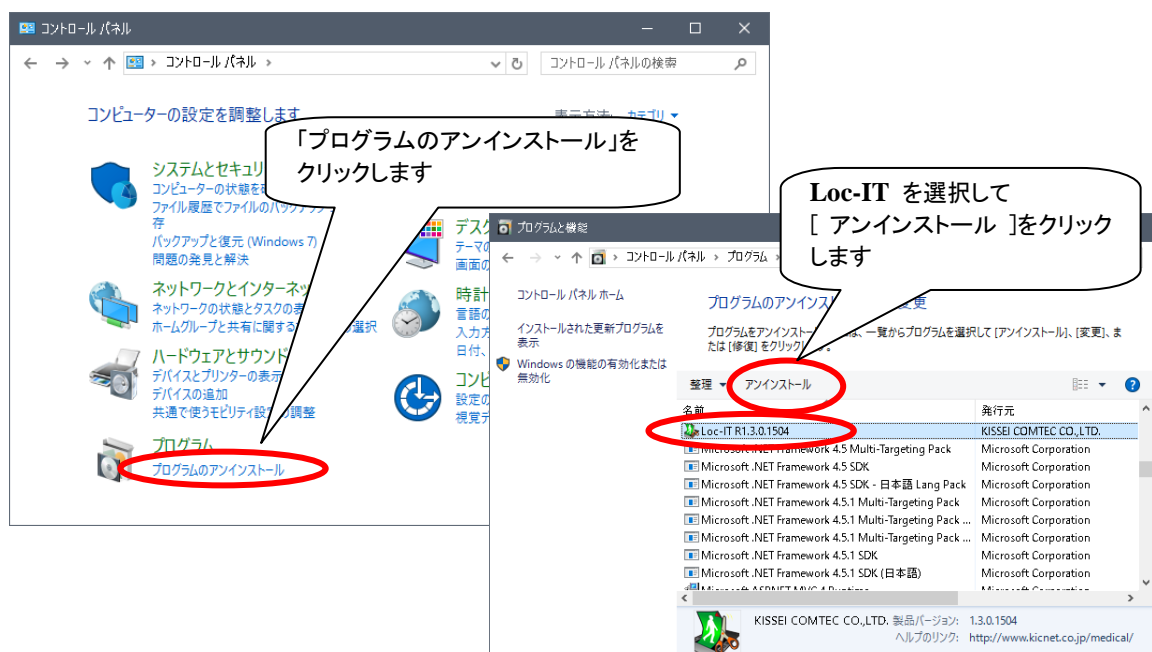

改訂履歴

版数	日付	備考
初版	2013 年 2 月 1 日	
1.0.1.1606	2016 年 6 月 30 日	バージョンアップに伴う修正